

PREVENTING RABIES



Have you found a bat?

Don't touch it!

Finding a grounded or lost bat can be exciting, but bats are wild animals and may carry rabies.

Many people want to help bats that appear hurt or are on the ground. Touching the bat with your bare skin may do it more harm.

So what should you do? Follow this chart.

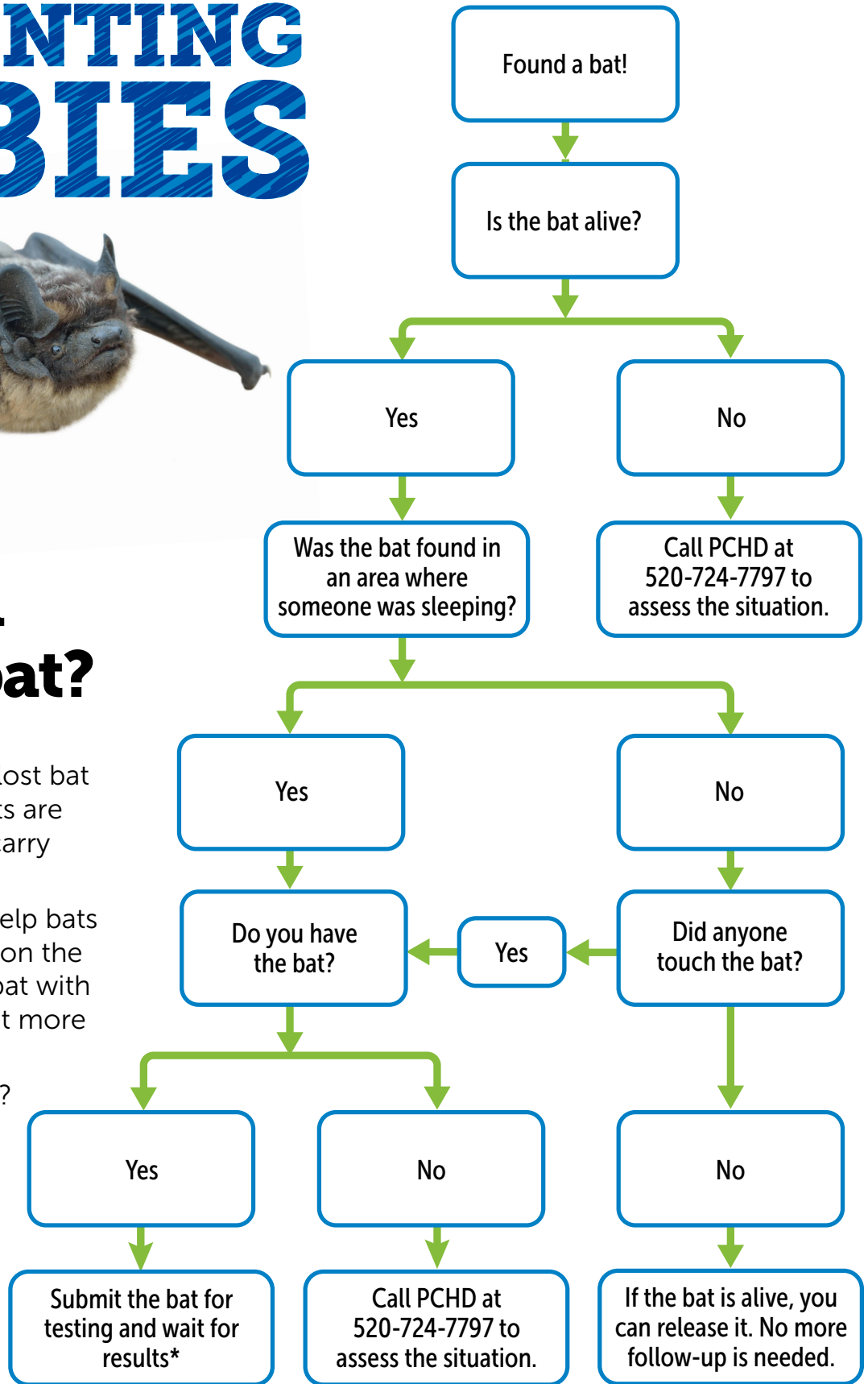

* To submit a bat for testing, call Pima County Animal Care 520-724-5900

Have you found a bat?

Don't touch it! Use this chart on the back of this page to determine what your next step should be. To protect others who may have been around the bat at your location, use the form below.

Date found: _____

Time found: _____

Location found: _____

Adult(s) present: _____

Number of children present: _____

Summary of situation: _____

Date PCHD alerted: _____

Date bat sent for testing: _____

Which facility: _____

Recommendations from PCHD: _____

Signature: _____

Date: _____



PREVENCIÓN DE LA RABIA



¿Encontró un murciélago?

¡No lo toque! Encontrar un murciélago caído o perdido puede ser emocionante, pero son animales salvajes y pueden tener rabia.

Muchas personas quieren ayudar a murciélagos que parecen estar heridos. Tener contacto de piel a piel puede causar más daños.

¿Qué deberías de hacer? Sigue esta tabla.

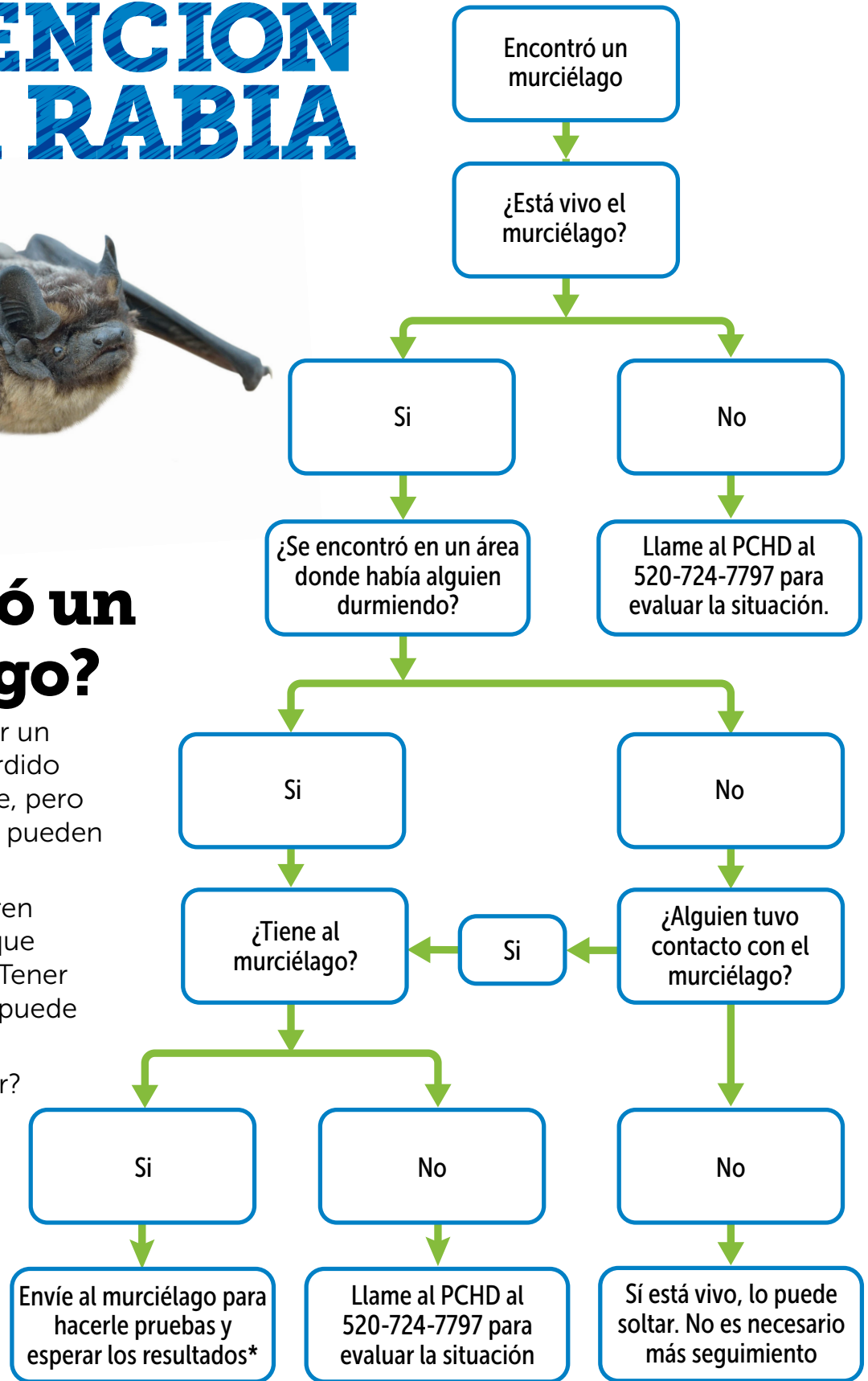

* Para realizar pruebas a un murciélago, llame a Pima County Animal Care 520-724-5900

¿Encontró un murciélago?

¡No lo toque! Use la tabla en el otro lado de esta hoja para determinar que debería de hacer. Para proteger a otros que posiblemente hayan estado cerca del murciélago, use el siguiente formulario.

Fecha que se encontró _____

Hora que se encontró: _____

Lugar que se encontró: _____

Adulto(s) presentes: _____

Número de niños presentes: _____

Resumen de la situación: _____

Fecha que se alertó a PCHD: _____

Fecha que se le hicieron las pruebas al murciélago: _____

Cual instalación: _____

Recomendaciones del PCHD: _____

Firma: _____

Fecha: _____

